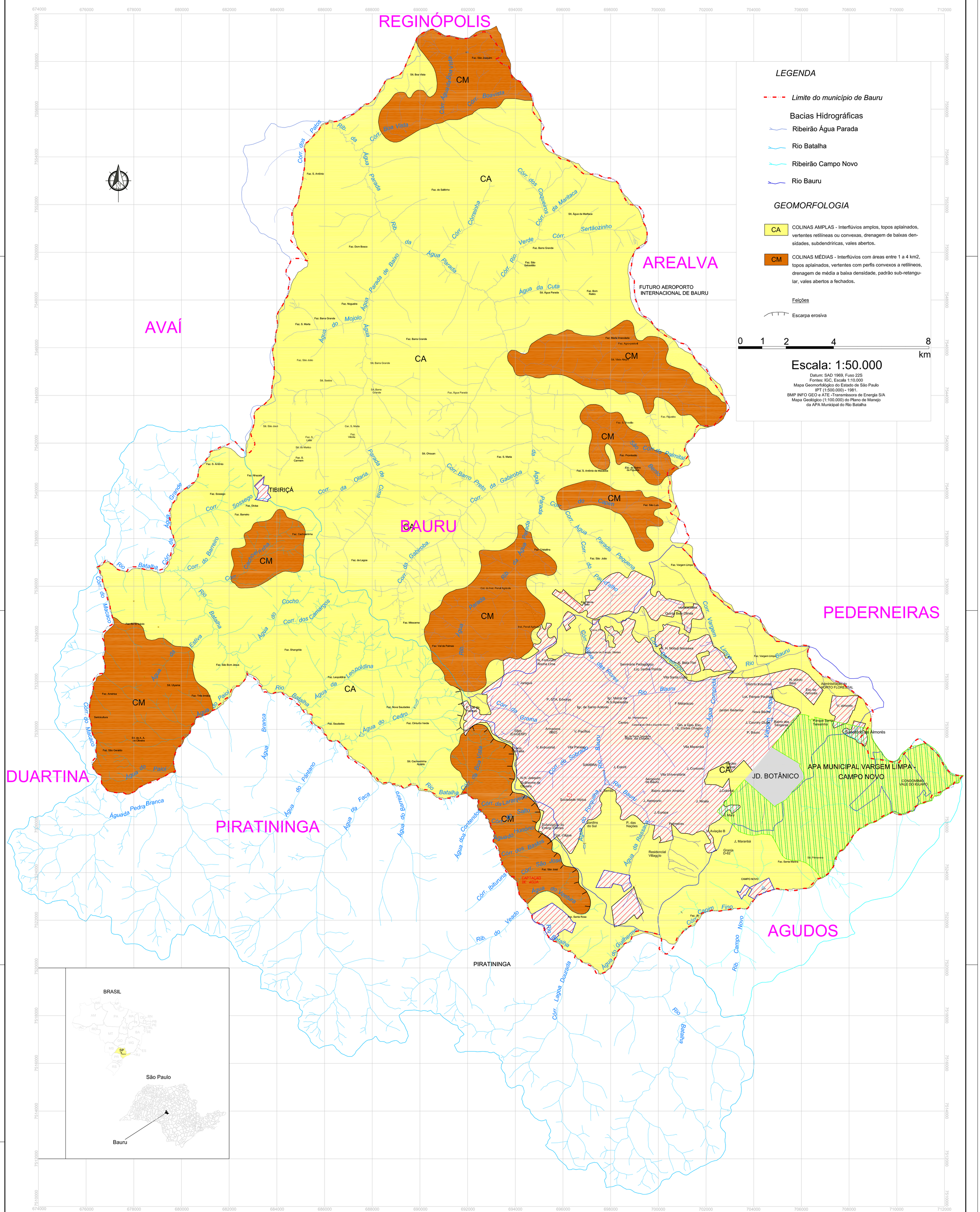

Prefeitura Municipal de Bauru

SEMMA - Secretaria Municipal de Meio Ambiente

Diagnóstico Ambiental e dos Recursos Hídricos do Município de Bauru

Município de Bauru e Sub-bacias

Mapa: Geomorfolófico

Escala: 1:50.000 Data: maio/2008

SHS - Consultoria e Projetos de Engenharia S/S Ltda.

Rua Padre Teixeira, nº 1772 – Centro – CEP 13560-210 – São Carlos – SP
Fone: (16) 33741755 www.shs.com.br